codeprev

PLANO DE CONTRIBUIÇÃO DEFINIDA

VELHO CHICO

VEIO PRO JANTAR

GUIA PRÁTICO

PREVIDÊNCIA COMPLEMENTAR

FUNDAÇÃO SÃO FRANCISCO DE SEGURIDADE SOCIAL

EXPEDIENTE

VELHO CHICO VEIO PRO JANTAR - **Guia prático - Previdência Complementar**
Projeto Gráfico: Destra Design **Ilustração:** Meg Banhos

Tonico é um trabalhador dedicado e muito preocupado com o bem estar da família. Trabalha na CODEVASF e muito contribui para levar o desenvolvimento às regiões dos vales dos Rios São Francisco, Parnaíba, Mearim e Itapecuru.

Tonico é casado com Bernadete e pai de Guto, um curioso garoto de 5 anos que adora fazer perguntas. Tanto que muita gente pensa que Guto tem muito mais idade por causa da esperteza de seus "porquês".

Na rua de Tonico, todos conhecem a família. Gente boa, todo mundo comenta. Querem muito bem a eles que conhecem de toda vida. Desde que casaram foram morar ali e o menino Guto praticamente nasceu naquela casa amarela com portas azuis sempre abertas para a boa vizinhança.

Certo dia aconteceu um fato interessante. Foi num dia comum, como os dias em que os fatos interessantes sempre escolhem para acontecer. Neste dia Tonico chegou em casa muito cansado. Mal abriu a porta de casa e foi logo sentando-se no sofá. De tão cansado mal conseguiu brincar com Guto que veio logo sentando no seu colo como fazia sempre que o pai chegava em casa.

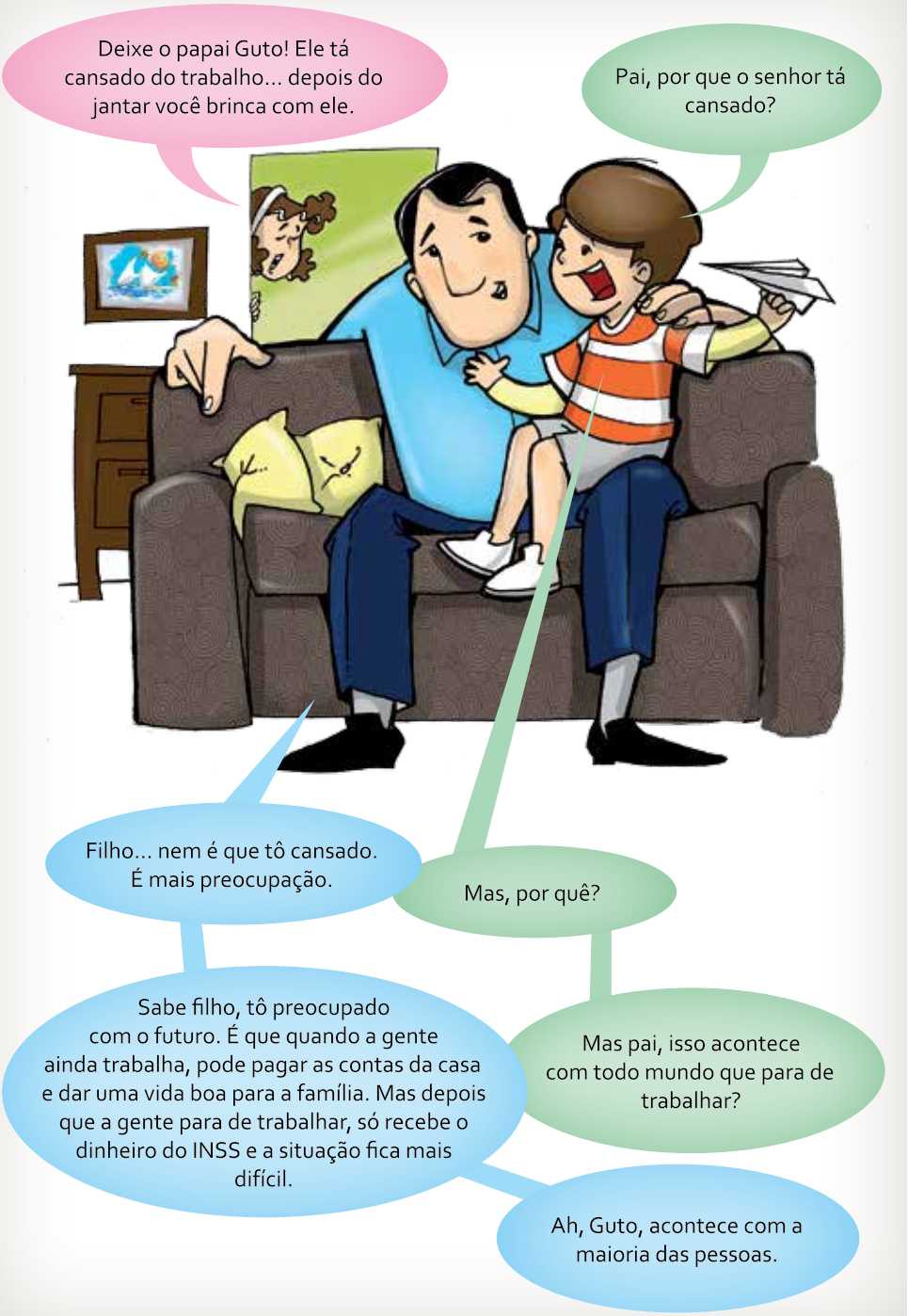
Deixe o papai Guto! Ele tá cansado do trabalho... depois do jantar você brinca com ele.
Pai, por que o senhor tá cansado?
Filho... nem é que tô cansado. É mais preocupação.
Mas, por quê?
Sabe filho, tô preocupado com o futuro. É que quando a gente ainda trabalha, pode pagar as contas da casa e dar uma vida boa para a família. Mas depois que a gente para de trabalhar, só recebe o dinheiro do INSS e a situação fica mais difícil.
Mas pai, isso acontece com todo mundo que para de trabalhar?
Ah, Guto, acontece com a maioria das pessoas.

Guto pensa um pouco e de repente exclama:

Pai! Lembrei do Velho Chico, que mora aqui na rua. Ele também trabalhou na CODEVASF e agora tem uma vida boa, não reclama, compra presentes pros netos.

Bernadete que não se aguentava de tanta vontade de participar da conversa, finalmente entrou na sala e disse que tinha curiosidade para saber essa história do Velho Chico.

E por que a gente não pergunta para ele?

Qual seria o segredo pra ter uma vida boa assim sem trabalhar tanto?

Boa ideia filhote! E se a gente convidasse o Velho Chico para jantar aqui em casa hoje? Aí poderíamos perguntar tudo para ele! Do jeito que ele é um senhor legal, ele poderia contar o segredo pra gente. Concorda Tonico?

Ora! Não só concordo como faço questão! Vou até a casa dele agora mesmo para fazer o convite pessoalmente.

Tonico levanta-se feliz para ir à casa de Velho Chico.

NA HORA DO JANTAR...

Durante o jantar a conversa gira em torno das boas histórias que Velho Chico faz questão de lembrar enquanto era empregado da CODEVASF.

As histórias dele são tão divertidas! Mas Guto não aguenta mais de tanta ansiedade e vai logo direto ao assunto principal: qual o segredo de Velho Chico em ter uma vida tão boa, sendo que ele não está mais trabalhando.

Velho Chico ri do garoto e explica:

Tonico muito atento pergunta mais sobre o Plano de Previdência que a CODEVASF oferece a seus empregados, já que ele não conhece muito sobre previdência complementar.

O Plano de Previdência Complementar é um plano de aposentadoria que suplementa o benefício do INSS. O objetivo dele é proporcionar ao trabalhador e sua família uma proteção adicional depois que ele parar de trabalhar e se aposentar.
O Plano oferecido pela CODEVASF é muito bom porque ela também contribui para nossa suplementação de aposentadoria – é o que eles chamam de plano patrocinado. E foi essa a razão porque eu entrei no Plano I. Enquanto trabalhava, o meu desconto para pagar a contribuição não era baixo e já reclamei muito; mas agora que estou aposentado, vejo que valeu a pena cada centavo que foi descontado. Hoje, sem o benefício que recebo do Plano, nem sei como seria minha vida. Só com INSS? Nem pensar!
Soube que a CODEVASF está fechando o Plano de Benefícios I e, em seu lugar, está oferecendo um novo Plano de Previdência Complementar, o Codeprev. Acho bom o Tonico se informar sobre ele.
E qualquer pessoa pode participar?
FUTURO!
Todos os empregados da CODEVASF e da SÃO FRANCISCO podem.
Será que não é muito caro participar desse Codeprev?

Não deve ser. É um Plano mais barato que o Plano de Benefícios I.
É um Plano flexível, permite que você defina o valor da sua contribuição mensal.
A CODEVASF participa com o mesmo valor da sua contribuição até o limite de 8% da sua remuneração. É um ganho imediato.
Para os participantes não há teto de contribuição, você pode aumentá-la se desejar um benefício maior. A contribuição que você faz, até o limite de 12% da sua remuneração, poderá ser abatida do imposto de renda.
Você pode escolher a forma e o prazo de recebimento do benefício suplementar e ainda antecipar em até 25% do valor do seu saldo de conta. Esse prazo de recebimento do benefício pode ser revisto por você anualmente.
Então Velho Chico, o seu segredo para viver numa boa foi participar de um Plano de Previdência Complementar?
É verdade Guto! Para quem sempre trabalhou duro sobra mais tempo e dinheiro para viver com conforto e tranquilidade. O seu pai também merece.

NO OUTRO DIA...

Tonico quase não conseguiu dormir aquela noite de tão cheio de ideias na cabeça. Chegando no trabalho conversou com alguns amigos que já são participantes do Plano I e outros que disseram que já se inscreveram no Codeprev, pois consideram tratar-se de um excelente benefício que está sendo oferecido pela CODEVASF. É um investimento no futuro, eles afirmaram com muita segurança.

Depois de obter as informações e esclarecer suas dúvidas, Tonico se inscreveu no Codeprev.

Mal terminou o expediente, Tonico "voou"para casa, reuniu a família já na sala:

Hoje tomei uma decisão muito importante para o nosso futuro. Depois do que conversamos ontem no jantar, eu me inscrevi como participante do Codeprev.

Todos comemoraram muito. Principalmente Guto que o abraçou feliz.

Agora você vai ficar menos preocupado, né papai?!

Tonico abraçou o filho bem apertado e respirou tranquilo.

Bernadete, feliz teve outra grande ideia:
Bem, agora temos que chamar o Velho Chico para outro jantar aqui em casa, né? Desta vez para agradecer os conselhos preciosos dele que foram tão importantes para a nossa família!
Anda Tonico! Corre pra chamar o Velho Chico... Já vou praparar o jantar!!!

FUNDAÇÃO SÃO FRANCISCO DE SEGURIDADE SOCIAL

codeprev
PLANO DE CONTRIBUIÇÃO DEFINIDA

CODEVASF